OBERLIGA NIEDERSACHSEN



94 ACHTZEHN

21.11.2026 · 16. SPIELTAG

BW LOHNE VS. GERMANIA EGESTORF

Derbysieger....

Am vergangenen Freitag konnten wir einen verdienten 5:2 Derbysieg gegen Tus Bersenbrück verbuchen. Die Rahmenbedingungen waren nahezu perfekt: Freitagabend, Flutlichtspiel und viele Zuschauer. Auf dem Feld merkte man aber nicht nur uns die hohe Motivation an. Die Bersenbrücker, die nach vier Niederlagen in Folge mit dem Rücken zur Wand standen, starteten druckvoll und hatten in der Anfangsphase mehr vom Spiel. In diese Phase hinein nutzen wir einen Fehler im Aufbau unseres Gegners und erzielten, etwas aus dem Nichts, nach Vorlage von Thorsten Tönnies das 1:0 durch Nico Thoben. Statt jedoch die Führung auszubauen, gelang Bersenbrück durch einen starken Distanzschuss der Ausgleich, welchen wir jedoch nur eine Minute später postwendend durch Jakob Völkerding egalisierten und so mit einer 2:1 Führung in die Halbzeit gingen.

Die zweite Halbzeit gestalteten beide Mannschaften zunächst offen. Nach einem Abstimmungsfehler in unserer Defensive lief der der gegnerische Stürmer auf Marko Dedovic zu, umkurvte ihn und ließ sich mit einer mustergültigen Schwalbe fallen. Leider fiel der Schiedsrichter darauf rein und entschied tatsächlich auf Elfmeter, welcher durch den eben „gefoulten“ sicher verwandelt wurde. Ab diesem Zeitpunkt übernahmen wir jedoch das Spielgeschehen.







Mit der ersten Aktion nach seiner Einwechslung erzielte Matteo Kolhoff mit einem tollen Solo das 3:2. Mit der Führung im Rücken drückten wir auf die Entscheidung. Diese sollte uns Torsten Tönnies bescheren, der nach einem Querpass von Leonard Bredol den hoppelnden Ball im Tor unterbrachte und so das 4:2 markierte.

Den Schlusspunkt setzte Nico Thoben mit seinem zweiten Treffer, als er den Ball mit seinem schwächeren Linken platziert ins Tor schoss. Damit schlossen wir die Hinrunde mit 7 von möglichen 8 Heimsiegen ab und wollen unsere Heimmacht auch heute zum Rückrundenauftakt unter Beweis stellen und die nächsten 3 Punkte zuhause lassen. Wir hoffen auf Eure lautstarke Unterstützung!

NUR DER BVL

MATTEO = MESSI



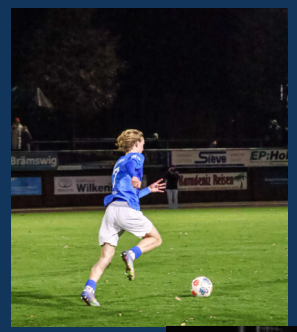







BILD: PAUL SIEVERDING

GEGNER OH OH +++

++ 1. FC GERMANIA EGESTORF-LANGREDER

MOIN

Mit dem Spiel gegen den 1. FC Germania EgestorfLangreder starten wir bereits in die Rückrunde der Saison. Zum Auftakt der Rückrunde erwartet uns ein Gegner, der sich aktuell im Tabellenkeller auf einem Abstiegsplatz befindet, jedoch noch alle Möglichkeiten hat, da der Anschluss an die Nicht-Abstiegsplätze noch nicht verloren ist. Mit zwölf Punkten fehlt der Germania nur ein Punkt auf den ersten Nicht-Abstiegsplatz. Das Torverhältnis von 17:29 zeigt, dass es sowohl in der Offensive als auch in der Defensive nicht besonders gut läuft. Die vergangenen Wochen verliefen für Egestorf-Langreder allerdings durchaus wechselhaft. Aus den letzten sechs Begegnungen konnte die Mannschaft zwar keinen einzigen Sieg einfahren, sicherte sich aber durch vier Unentschieden immerhin vier Punkte.

In der Offensive spielt sich bei der Germania bislang niemand besonders in den Vordergrund. Die Spitze der Torjägerliste der Germania teilen sich aktuell die Nummer sechs Daniel Alexander Zürn und die Nummer 37 Hasan Özdemir mit jeweils vier Treffern. Das Hinspiel dürfte beiden Mannschaften noch in Erinnerung sein: Nach einer 2:0- Führung spielten wir eine Halbzeit in Unterzahl und die Germania konnte sich mit einem 2:2 noch ein Unentschieden sichern. Für uns gilt es also, alles in das Spiel reinzuwerfen, um dieses Mal einen Sieg einfahren zu können und einen besseren Start in die Rückrunde als in die Hinrunde hinzulegen.



FAIRNESS TABELLE 16 !+++

1. FC GERMANIA EGESTORF-LANGREDER

TABELLENPLATZ: 14
PUNKTE: 12
TORVERHÄLTNIS: 17:29



KADER

1 Emil Strauch
4 Luis Bövers
6 Daniel Zürn
8 Til Anger
10 Tigrinho
12 Dominik Swientek
14 Tilman Bilges
15 Erblin Thaqi
15 Mohsin Isifou
16 Cristiano Nolte
17 Pino Ballerstedt
18 Georg Tidow
19 Hassan Roi Kaba
19 Adrian Becker
21 Martin Ofori
21 Hasan Özdemir
22 Gianluca Maione
23 Lasse Denker
25 Ognjen Arbinja
27 Bennet Ruf
28 Elias Daftarie
29 Eiliko Möller
34 Emmanuel Ugoala

ACHTUNG, ACHTUNG:
5 ROTE KARTEN

GEGNER

KADER+++ +++ WER IST DIE 1. HERREN?

DAS TEAM...



#1 JONAS **EILERS**
INNENVERTEIDIGER



#5 LAURENZ **PÖLKING**
INNENVERTEIDIGER



#7 MATTEO **KOLHOFF**
STÜRMER



#8 PETER **SIEVE**
MITTELFELD



#9 ANTON **WESSELS**
MITTELSTÜRMER



#10 NICO **THOBEN**
OFFENSIVES MITTELFELD



#11 KAI **WESTERHOFF**
INNENVERTEIDIGER



#13 FELIX **OEVERMANN**
INNENVERTEIDIGER



#15 CHRISTIAN **DÜKER**
INNENVERTEIDIGER



#16 JAKUB **WESTENDORF**
DEFENSIVES MITTELFELD



#17 NILO **EGGIMANN**
RECHTES MITTELFELD



#18 MATS **GÜNTHER**
MITTELFELD



#19 LEONARD **BREDOL**
LINKES MITTELFELD



#20 NICOLAS **FENKSI**
MITTELFELD



#21 THORSTEN **TÖNNIES**
MITTELSTÜRMER



#22 MATS **WEGNER**
MITTELFELD



#23 RILIND **NEZIRI**
LINKES MITTELFELD



#27 JAKOB **VÖLKERDING**
MITTELSTÜRMER



#28 MALTE **WENGEROWSKI**
RECHTES MITTELFELD



#29 LOUIS **THÖLE**
MITTELFELD



#1 MARKO **DEDOVIC**
TORWART



#24 JAKOB **SIEVE**
TORWART



#30 NIKLAS **VOCKS**
TORWART



HAMMAD **EL-ARAB**
TRAINER



MARKUS **KUNISCH**
CO-TRAINER



JÜRGEN **WESTENDORF**
CO-TRAINER



TIM **KRÖGER**
TORWART-TRAINER



TIM **WERNKE**
ATHLETIK-TRAINER



VINCENT **SCHMUNKAMP**
BETREUER



LOUIS **THEODOR**
BETREUER



ERIC **TORLINE**
PHSYIO



ARND **VOR DEM BROCK**
PHSYIO

ES FEHLEN: JENS KÜHLING, SVEN JAECKS

+++ VINC

PORTRAIT +++



DEIN EINSATZ....
DEINE BEMÜHUNG....
DEINE EINKÄUFE.
UND DEN SUPER HUMOR



DANKE VINC FÜR ALL DAS...

WAS DU VOR UND AM SPIELTAG TUST...

+++09.05.1999

#DANKE

VINCENT SCHMUNKAMP

MA WAS ANDERES +++

+++ VOLLTANK ODER NICHT..

KOLUMNE

Einmal volltanken, bitte – oder doch lieber nur für 20 Euro?

Der ganz normale Wahnsinn an der Zapfsäule. Es gibt Dinge im Leben, auf die man sich verlassen kann: Weihnachten kommt jedes Jahr, der Montag kommt immer zu früh und spätestens dann, wenn man es am wenigsten gebrauchen kann, leuchtet im Auto die Tankanzeige auf. Was früher ein kurzer Zwischenstopp auf dem Weg zur Arbeit war, ist mittlerweile für viele Autofahrer eine kleine wirtschaftliche Entscheidung. Ein Blick auf die Preisanzeige an der Tankstelle reicht inzwischen aus, um die Laune nachhaltig zu verändern. Man fährt auf das Gelände, schaut auf die Zahlen und überlegt kurz, ob man wirklich tanken muss oder ob das Auto vielleicht noch bis nächste Woche durchhält. Der Satz „Einmal volltanken, bitte" klingt mittlerweile beinahe wie eine Luxusbestellung. Dabei ist Tanken längst zu einer Wissenschaft geworden.

Die einen vergleichen morgens schon verschiedene Apps, die anderen kennen jede Tankstelle im Umkreis und wieder andere fahren grundsätzlich erst dann los, wenn der Preis vermeintlich günstig ist. Manchmal kommt man sich vor wie an der Börse: Ölpreis beobachten, Nachrichten verfolgen, geopolitische Entwicklungen einschätzen und dann im richtigen Moment zuschlagen. Nur dass man am Ende keinen Gewinn mit nach Hause nimmt, sondern lediglich einen vollen Tank. Und dann ist da noch die Politik. Tankrabatt, Steuerentlastung, Preisdeckel – es gibt inzwischen genügend Begriffe, die Hoffnung machen sollen. Doch bei den Autofahrern bleibt häufig die Frage: Wann kommt davon eigentlich etwas bei mir an ?

Immerhin gab es zuletzt wieder etwas Entspannung. Super E10 fiel Mitte November im bundesweiten Durchschnitt unter die Marke von zwei Euro. Diesel blieb mit rund 2,22 Euro allerdings weiterhin teuer. Die Freude darüber dürfte sich bei vielen deshalb in Grenzen halten. Vielleicht sollten wir künftig an den Tankstellen neue Preisschilder einführen: Neben Super, Diesel und E10 könnte es noch eine Kategorie „Nur mal kurz gucken" geben.

Die dürfte sich vermutlich großer Beliebtheit erfreuen. Bis dahin bleibt uns nur, Preise zu vergleichen, möglichst clever zu tanken und zu hoffen, dass die nächste Fahrt nicht gleich wieder zum teuren Vergnügen wird. Denn früher fragte man an der Tankstelle: „Darf es noch etwas mehr sein?" Heute fragt man eher: „Kann ich auch in Raten zahlen?"

TABELLE +++

++ PLATZ 7

↗ 1.	SV Wilhelmshaven	14	10	3	1	28 : 11	17	33
↘ 2.	SC Spelle-Venhaus I	15	9	4	2	35 : 16	19	31
→ 3.	Eintracht Braunschweig U23	15	9	2	4	42 : 24	18	29
→ 4.	Heeslinger SC	15	7	5	3	35 : 18	17	26
↗ 5.	BW Lohne	14	7	4	3	31 : 19	12	25
↗ 6.	BSV Rehden	13	7	3	3	25 : 20	5	24
↘ 7.	VfV Borussia 06 Hildesheim	14	7	3	4	21 : 16	5	24
→ 8.	SV Meppen II	15	6	3	6	31 : 32	-1	21
→ 9.	SV Vorwärts Nordhorn	15	4	6	5	22 : 33	-11	18
→ 10.	FC Verden 04	15	4	5	6	23 : 21	2	17
→ 11.	TUS Bersenbrück	15	5	1	9	22 : 32	-10	16
↗ 12.	Lüneburger Sport-Klub Hansa	14	2	7	5	19 : 20	-1	13
↗ 13.	SV Drochtersen/Assel II	15	3	3	9	18 : 29	-11	12
↘ 14.	1.FC Germania Egestorf-Langreder	14	2	6	6	17 : 29	-12	12
→ 15.	SC Hemmingen-Westerfeld	15	2	3	10	17 : 42	-25	9
→ 16.	SSV Vorsfelde	14	2	2	10	11 : 35	-24	8



WER & WANN?

NEXT:

SC SPELLE-VENHAUS
AUSWÄRTS



Fr, 27.11.26 | 19:30	Oberliga Niedersachsen	SC Spelle-Venhaus I :	BW Lohne
Sa, 05.12.26 | 14:00	Oberliga Niedersachsen	BW Lohne :	SV Vorwärts Nordhorn
So, 13.12.26 | 14:00	Oberliga Niedersachsen	BW Lohne :	BSV Rehden
So, 21.02.27 | 14:30	Oberliga Niedersachsen	SSV Vorsfelde :	BW Lohne
Sa, 27.02.27 | 16:00	Oberliga Niedersachsen	BW Lohne :	FC Verden 04
So, 07.03.27 | 14:30	Oberliga Niedersachsen	SV Drochtersen/Assel II :	BW Lohne
Sa, 13.03.27 | 16:00	Oberliga Niedersachsen	BW Lohne :	VfV Borussia 06 Hildesheim
So, 21.03.27 | 15:00	Oberliga Niedersachsen	SC Hemmingen-Westerfeld :	BW Lohne

Club achtzehn94

WERDE MITGLIED.
WERDE 1894.

ES IST NOCH PLATZ...
FÜR DICH!!

UNTERSTÜTZE DEN BWL,
ZEIG FLAGGE FÜR DEN REGIONALEN
FUSSBALL UND WERDE TEIL UNSERES TEAMS.
INTERESSE? DANN MELDE DICH GERNE UNTER
FUSSBALL@BW-LOHNE.DE

SPONSOR WERDEN.
SICHTBAR WERDEN.
BLAU-WEISS WERDEN.

Garten- und Landschaftsbau Honkomp
Lamping GmbH Heizungsbau · Sanitärinstallation
THYE Farbwelten Meisterbetrieb Maler- und Bodenbelagsarbeiten
SPORT DAUNY
Otto Sieve Heizung · Lüftung · Sanitär · Solar
KOLBECK
urlaub hat einen namen ... SCHOMAKER
Beerdigungsinstitut Zerhusen
KRÖGER Maurer & Betonbaumeister
Meister-Wurst Kinnius seit 1972
GERWING mit Stein gestalten
Blömer & Kollegen

ATL

VOLVO | OsCar

EnviTec Biogas

TÖLKE
INTELLIGENT AHEAD

WERNSING
Für gute Lebensmittel

restaurant
-SYRTAKI-
bei Christos

SÜPERRRR

BRILLANT
AUTOPFLEGE

AUTOHAUS
THOMANN
IHR NISSAN-PARTNER IN LOHNE.
NISSAN

GeflügelhofNOBIS

Volksbank eG
Lohne-Dinklage-Steinfeld-Mühlen

LUDGER BRÄMSWIG
GmbH

Menke
www.menke.eu

Eiscafe Venezia

m & S
HEIZUNG - SANITÄR

Eine Idee besser!
BERGMANN
TRAUCO
BAU-ERLEBNISWELT

FRÖHLE
DACHBAUSTOFFE

Krapp | Krogmann | Sieverding
RECHTSANWÄLTE NOTAR FACHANWÄLTE

ZERHUSEN
KARTONAGEN

THIERBACH
Südoldenburger
Gebäudereinigung

Club achtzehn94

stratmanns
HOTEL ★★★S

FOTOS: Elias Hartwich · **DRUCK:** Druckerei Püttmann · Lohne · Tel: 0 44 42 / 14 68